

# F.I.J.L.K.A.M.

Italia  
Federazione Sportiva Nazionale  
riconosciuta dal Coni

FEDERAZIONE ITALIANA JUDO LOTTA KARATE ARTI MARZIALI

COMITATO REGIONALE LOMBARDIA - SETTORE JUDO

VIA G.B. PIRANESI N° 46 - 20137 MILANO

# IN VANTO

## TROFEO LOMBARDIA <MASTER> 6ª PROVA CAMPIONATO ITALIANO <MASTER> DI JUDO 2014 MASCHE E FEMMINILE

**SABATO**

**13**

**DICEMBRE**

**2014**

**CISERANO (BG) - PALASPORT DI VIA CABINA, 5**

### PROGRAMMA GARE

Raggruppamenti Classi di età	Anni di nascita	Grado e Cintura	Categorie di Peso in programma	Tempo GARA	Orario Peso Atleti
<b>GRUPPO M1 / M2 MASCHE</b>	<b>1975, '75, '76, '77, '78, '79, '80, '81, '82, 1984</b>	Senza limite	<b>KG -66/ -73/ -81/ -90/+90.</b>	<b>MIN 3</b>	<b>UNICO</b> <b>ORE</b> <b>13,00/14,00</b>
<b>GRUPPO M3 MASCHE</b>	<b>1970, '70, '71, '72 1974</b>	Senza limite	<b>KG -66/-73/ -81/ -90/+90.</b>	<b>MIN 3</b>	
<b>GRUPPO M4 MASCHE</b>	<b>1965, '65, '66, 67, 1969</b>	Senza limite	<b>KG -66/ -73/ -81/ -90/+90.</b>	<b>MIN 3</b>	
<b>GRUPPO M5 MASCHE</b>	<b>1960, '60, '61, '62 1964</b>	Senza limite	<b>KG -66/ -73/ -81/ -90/+90.</b>	<b>MIN 3</b>	
<b>GRUPPO M6 / M7 MASCHE</b>	<b>1950, '49, '50, '51, '52, 1959</b>	Senza limite	<b>KG -66/ -73/ -81/ -90/+90.</b>	<b>MIN 3</b>	
<b>GRUPPO F1/F2/F3 FEMMINILE</b>	<b>1970, '70, '71, '72, '73, '74, '75, '76, '77, '81, '82,.....1984</b>	Senza limite	<b>KG -57/ -63/ +63.</b>	<b>MIN 3</b>	
<b>GRUPPO F4/F5/F6 FEMMINILE</b>	<b>1955, '54, '55, '56, '57, '58, '59, '60, '61, '65, '66,..1969</b>	Senza limite	<b>KG -57/ -63/ +63.</b>	<b>MIN 3</b>	

**AL TERMINE DELLA GARA CI SARA' LA PREMIAZIONE UFFICIALE DEL  
CAMPIONATO ITALIANO E DEL TROFEO ITALIA <MASTER> 2014**

**PREISCRIZIONE OBBLIGATORIA ENTRO E NON OLTRE IL 6 DICEMBRE 2014**

C/o Comitato Regionale Lombardia - F.I.J.L.K.A.M. - Settore JUDO \* TEL./ FAX N° 02- 73 83 253 \*

(martedì - venerdì mattina ore 9,30/12,30) \* E-mail [gare.crljudo@email.it](mailto:gare.crljudo@email.it)



# F.I.J.L.K.A.M.

## REGOLAMENTO DI MASSIMA DELLA MANIFESTAZIONE

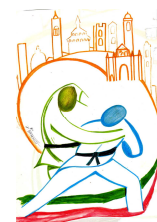

- 1) La manifestazione è organizzata dal Comitato Regionale Lombardia F.I.J.L.K.A.M. - Settore Judo e possono partecipare al **Trofeo Lombardia <MASTER>** e alla **<6ª Prova del <Campionato Italiano Master 2014>** gli Atleti/e tesserati per Società Sportive F.I.J.L.K.A.M. Le società sportive aderenti agli Enti di Promozione Sportiva riconosciuti nella convenzione Federale e le Società sportive straniere possono partecipare alla manifestazione – **ma non concorrono alla classifica del “Gran Premio Master Italia M./F. 2014”**. Le gare sono aperte agli Atleti delle classi “Master” come riportato nel PAF - programma gare.
2. Alla gara della “6ª Prova del Campionato Italiano Master”, come previsto dal Regolamento Fijlkam, ci si può iscrivere come Club o come Rappresentativa. L'appartenenza del Club e/o Rappresentativa, deve essere dichiarata all'atto del peso.
3. Come previsto dal regolamento EJU, nessun Atleta può vincere una categoria senza combattere; pertanto, gli Atleti soli in categoria devono essere aggregati, su decisione insindacabile del Presidente di Giuria, alla classe di età o di peso più contigua. In caso di categorie con meno di tre partecipanti queste vanno accorpate per peso o per età, se ciò è possibile.
- 4) Il raggruppamenti degli Atleti/e, il Grado, le categorie di peso e i tempi di gara previsti sono riportati nel grafico iniziale e sono previste nel Regolamento Internazionale.
- 5) La manifestazione si svolge come da Regolamento F.I.J.L.K.A.M. con girone a “**doppio recupero**” e il sorteggio è svolto in forma computerizzata. Le categorie con meno di tre concorrenti con girone all'italiana.
- 6) Arbitraggio: gli UdG sono convocati dal CrL F.I.J.L.K.A.M. – Settore Judo con il supporto del “**Care System**”
7. Formule di gara previste e che potranno all'occorrenza essere applicate in sede di gara:
  - a) con due atleti (andata, ritorno e in caso bella);
  - b) con atleti da 3 a 5: girone all'italiana;
  - c) con 6 o più atleti: doppio recupero.
8. Al termine della competizione, verranno assegnati i seguenti titoli di **Campione d'Italia**:
  - a. M2; b. M3; c. M4; d. M5, e.M6, f.M7 (**titolo unico**); (**titolo unico**).
9. Premi in palio nella giornata:
  - a) **medaglie ai primi 4 atleti/e classificati nelle rispettive categorie di peso che si è gareggiato**
  - b) **Trofeo Lombardia <Master> e premi fino alle prime 5 (cinque) Squadre classificate in assoluto** (*assommando tutti i migliori piazzamenti conseguiti dagli Atleti/e iscritti/e con le Squadre nella giornata*).
10. La classifica per la Squadra sarà decretata assommando il punteggio acquisito dagli Atleti/e nelle categorie e classi in programma così predisposto: al 1°Atleta classificato punti **7**; al 2° Atleta classificato punti **4**; ai terzi Atleti ex aequo classificati punti **1**  
**I premi individuali agli Atleti e quelli per le Società Sportive saranno consegnati personalmente agli interessati e non saranno riconosciute deleghe. I concorrenti e i rappresentanti di società che non saranno presenti alle premiazioni, verranno ritenuti inderogabilmente rinunciari dei premi vinti.**
11. Quota di iscrizione: **10€** per Atleta da versare in sede di gara all'atto dell'iscrizione.
12. Lo svolgimento delle gare all'interno della struttura nelle due giornate sarà così suddivisa:
  - a) **Palestra Verde: gare maschili e femminili** su tre tatami gara regolamentari di mt 7x 7+ 3 area sicurezza;
  - b) **Palestra Arancione**; esclusivamente per **riscaldamento dalle ore 12,00 alle 14,00**. Dopo tale orario la <palestra arancio> dovrà essere lasciata libera per lo svolgimento di altra attività regionale. **L'attività “Master” si svolgerà nella palestra verde**
13. Responsabilità. Ciascun concorrente è responsabile delle proprie azioni, per cui ogni forma di assicurazione personale o sportiva è totalmente a carico della società sportiva di appartenenza dell'Atleta.  
**Il Comitato Regionale Lombardia F.I.J.L.K.A.M. – Settore Judo; L'AMMINISTRAZIONE COMUNALE DI CISERANO, LA COOPERATIVA CAMPUS – gestore del palasport; gli Sponsor Tecnici e le ditte appaltatrici della manifestazione declinano ogni responsabilità in merito ad eventuali danni, ammanchi, incidenti alle persone e/o cose dei concorrenti, Ufficiali di Gara, terzi e persone in genere presenti nei locali, che potrebbero verificarsi sia nel corso della gara, o in relazione all'organizzazione della stessa, prima, durante e dopo lo svolgimento della manifestazione sportiva.**
14. Per quanto non contemplato nel presente regolamento valgono le disposizioni F.I.J.L.K.A.M. per le manifestazioni agonistiche e nello specifico quanto stabilito per la Classe “MASTER”.
15. Disposizioni finali:
  - a) il presente regolamento potrà subire variazioni per ottimali esigenze organizzative;
  - b) Le Società Sportive e i concorrenti devono provvedere ad inviare la loro pre- iscrizione alla manifestazione entro i termini consentiti **sabato 6 dicembre 2014** trasmettendo il nr. di cellulare del Tecnico titolare e/o dell'accompagnatore degli Atleti/e da contattare;
  - c) **con l'iscrizione gli atleti/e, preso atto della nota informativa sulla “privacy” ai sensi dell'art.13 del D.L. 196/2003, danno il consenso affinché il CrL Judo - F.I.J.L.K.A.M. possono trattare ai sensi del citato Decreto i propri dati personali ed eventuali foto comuni e sensibili per quanto connesso alla competizione**
  - d) per comunicazioni logistiche in loco e per eventuali prenotazione degli Alberghi rivolgersi a

⇒ **C.R.L. Fijlkam – settore Judo:**  
- Segreteria: - martedì/ venerdì/ sabato; ore 9,30 /13,00  
- Telefono: 02 –73 83 253 - E mail [gare.crljudo@email.it](mailto:gare.crljudo@email.it)

⇒ **Vicepresidente del Settore Judo; M° Santo Pesenti:**  
- Cellulare : 339 – 79 48 445  
- Telefono: 035 - 31 00 90  
- E mail [santopesenti@virgilio.it](mailto:santopesenti@virgilio.it)  
[vicepresidenza.crljudo@email.it](mailto:vicepresidenza.crljudo@email.it)

**Art. 34 - CAMPIONATO ITALIANO MASTER - TROFEO MASTER ITALIA**

1. Possono partecipare al Campionato Italiano Master e al Trofeo Master Italia gli Atleti tesserati per Società Sportive FIJLKAM. Le gare possono essere aperte agli Atleti delle classi Master a partire da M1 fin a M7 e devono svolgersi secondo il Regolamento dell' EJU.
  2. Alle gare del Campionato Italiano Master ci si può iscrivere come Club o rappresentativa
  3. Gli organizzatori dei Tornei potranno aggregare le classi e le categorie a propria discrezione, accorpando classi di età e categorie di peso al fine di rendere partecipate le categorie in gara. Il regolamento deve essere preventivamente approvato dalla FIJLKAM. Come previsto dal regolamento EJU, nessun Atleta può vincere una categoria senza combattere; pertanto, gli Atleti soli in categoria devono essere aggregati, su decisione insindacabile del Presidente di Giuria, alla classe di età o di peso più contigua.
  4. In caso di categorie con meno di tre partecipanti queste vanno accorpate per peso o per età, se ciò è possibile.
  5. Formule di gara:
    - a) con due Atleti (andata, ritorno e in caso bella)
    - b) con Atleti da 3 a 5: girone all'italiana;
    - c) con 6 o più atleti: doppio recupero.
  6. Gli organizzatori dei Tornei devono trasmettere alla FIJLKAM, tramite il Comitato Regionale di riferimento, i risultati della gara entro 5 giorni dal termine della stessa.
  7. Verranno assegnati i seguenti titoli di Campione d'Italia:
    - a. M2;
    - b. M3;
    - c. M4;
    - d. M5, M6, M7 (titolo unico);
    - e. F (titolo unico).
    - f. SQUADRE M 1-2-3
    - g. SQUADRE M 4-5-6-7
    - h. SQUADRE FEMMINILI
- Verrà redatta una classifica per il settore maschile ed una per il settore femminile, senza tener conto di distinzioni di classe e di peso. Le classifiche maschili per fasce di età saranno desunte dalla classifica generale.
8. Verranno premiati gli Atleti classificati fino al 3° posto di ogni classe.
  9. Il Trofeo Master Italia verrà assegnato in campo maschile al primo classificato nella classifica generale. Verranno premiati anche il secondo e il terzo classificato.
  10. Il Trofeo delle Regioni Master verrà assegnato alla Rappresentativa regionale che avrà ottenuto il punteggio più alto, sommando quello dei singoli Atleti iscritti come Rappresentativa Regionale e con il massimo dei cinque migliori punteggi di ogni prova.
  11. Per ogni gara Master viene assegnato un punteggio, come riportato nella seguente tabella:

	1°	2°	3°	ALTRI
VITTORIO VENETO	10	7	4	1
GIANO DELL'UMBRIA – TERNI	10	7	4	1
LANTERNA – GENOVA	10	7	4	1
MASTER FVG – TARCENTO	10	7	4	1
OPEN D'ITALIA - FOLLONICA	12	9	5	1
OPEN DI LOMBARDIA - CISERANO	12	9	5	1

12. Il Campionato Italiano a squadre si svolgerà con le categorie di peso e il Regolamento della classe seniores e i tempi della classe master. Le squadre potranno essere Rappresentative Regionali, Provinciali o di più Club senza limiti di prestiti. Verranno proclamati campioni d'Italia a squadre gli atleti della squadra. Alla gara possono partecipare solo atleti di nazionalità italiana. La manifestazione si svolgerà nell'ambito dell'OPEN D'ITALIA di Follonica.

## NOTIZIE LOGISTICHE

**CISERANO SI TROVA A KM 15 DA BERGAMO E KM 35 DA MILANO  
SI RAGGIUNGE:**

<b>AUTO</b> 	<ul style="list-style-type: none"><li>- Autostrada <b>A/4 Torino - Milano - Venezia</b>. Uscita <b>Capriate S.Gervasio</b>.</li><li>- Proseguire sulla strada Francesca direzione <b>Zingonia, Treviglio, Brescia</b>. Al km 8 si trova Zingonia. Passato Zingonia si trova il <b>Comune di Ciserano</b>.</li><li>- Quindi seguire le <b>indicazioni per Palasport / Stadio</b> (il palasport è dotato di area parcheggio)</li></ul>
<b>AEREO</b> 	<ul style="list-style-type: none"><li>- Aeroporto Internazionale di Orio al Serio - Bergamo / <b>LINATE - Milano</b></li><li>- Quindi proseguire con Bus navetta dall'aeroporto per il centro della Città - Largo Porta Nuova.</li><li>- Da Bergamo prendere il Bus di linea per direzione <b>Treviglio</b>, terminal di Zingonia/Ciserano</li></ul>
<b>AUTOBUS</b> 	<ul style="list-style-type: none"><li>- Dalla stazione FF.SS. - piazzale "Autolinee", prendere Bus con direzione <b>TREVIGLIO</b> fermata a <u>Ciserano /Verdello</u> ( 600 Mt. dalla sede di gara)</li></ul>
<b>TRENO</b> 	<ul style="list-style-type: none"><li>- Dalla Stazione <b>Ferroviaria di Milano</b>, prendere per direzione <b>Bergamo</b>, quindi scendere alla stazione di <u>VERDELLO</u>.</li><li>- Dalla stazione di Verdello è possibile prendere il taxi per Ciserano</li></ul>
<b>ALTRE INFORMAZIONI</b> 	<p><b>C.R.L. FIJKAM – SETTORE JUDO</b> <b>Segreteria:martedì e venerdì:</b> <b>ore 9,30/ 13,00</b></p> <ul style="list-style-type: none"><li>- Telefono / Fax: <b>02 -73 83 253</b></li><li>- E mail <a href="mailto:gare.crljudo@email.it">gare.crljudo@email.it</a></li></ul> <p><b>M° SANTO PESENTI (Vicepresidente)</b></p> <ul style="list-style-type: none"><li>- Cellulare : <b>339 - 79 48 445</b></li><li>- Tel. : <b>035-31 00 90</b></li><li>- E mail <a href="mailto:santopesenti@virgilio.it">santopesenti@virgilio.it</a></li></ul>

Il Comitato Regionale Lombardia FIJKAM – Settore Judo per nome del Presidente, del Vicepresidente e della Consulta Regionale Judo

# R I N G R A Z I A

- ✓ Le Atlete e gli Atleti, i Dirigenti delle Società, gli Insegnanti Tecnici, gli Ufficiali di Gara, gli Accompagnatori che parteciperanno alla manifestazione programmata.
- ✓ Coloro che si presteranno a veicolare e comunicare il presente programma ad eventuali Club e Società Sportive di propria conoscenza in modo da rendere sempre più grande e partecipativo il

## TROFEO LOMBARDIA <MASTER>

## 6^ PROVA DEL CAMPIONATO ITALIANO < M A S T E R > DI JUDO M./F. 2014

### GRAZIE PER LA VOSTRA COLLABORAZIONE.....

TARIFFE HOTEL SPECIALI RISERVATE AI PARTECIPANTI E AGLI ACCOMPAGNATORI IN OCCASIONE DEL  
"TROFEO LOMBARDIA <MASTER>" & "6^ PROVA CAMPIONATO ITALIANO <MASTER> DI JUDO 2014"



**PALACE HOTEL \*\*\*\***

C.SO EUROPA 2/4

24040 ZINGONIA/VERDELLINO (BG)

\* TEL. 035 41 89100

\* FAX 035 41 89 200

[www.palacehotelbg.it](http://www.palacehotelbg.it)

[info@palacehotelbg.it](mailto:info@palacehotelbg.it)

**KM 1 DALLA SEDE DELLA MANIFESTAZIONE**

\* **Pernottamento con inclusa la prima colazione:**

- ✓ Doppia ad uso singolo [singola] - **€ 50,00** (x persona)
- ✓ Twin / Matrimoniale [doppia] - **€ 60,00** (30€. x persona)
- ✓ Junior suite (fino a 3 pax) [tripla] - **€ 80,00** (26.60 x persona)

\* **Pranzo e cena con menu a partire da: € 25,00 iva inclusa .**

- ✓ **La struttura dispone di servizio navetta** per un massimo di N° 7 persone per volta. Dalle stazioni ed Aeroporti principali a tariffe agevolate.
- ✓ **Parcheggio:** gratuito . **Garage privato:** gratuito

**IMPORTANTE!!!**

Per usufruire della convenzione sul tariffario, le prenotazioni all'Hotel dovranno essere effettuate direttamente dagli interessati per mezzo di e mail all'indirizzo [info@palacehotelbg.it](mailto:info@palacehotelbg.it) specificando come riferimento

**"appoggio del CrL Judo"**

In caso contrario il personale dell'Hotel applica il previsto tariffario maggiorato.

**B e n v e n u t i . . .**

**l'Amministrazione Comunale di Ciserano, il Comitato Regionale Lombardia F.I.J.L.K.A.M. - Settore Judo**

**PORGONO UN CALOROSO BENVENUTO**

**Alle Atlete e agli Atleti, ai Dirigenti delle Società Sportive, agli Insegnanti Tecnici, agli Ufficiali di Gara, agli Accompagnatori che con la loro presenza onoreranno il TROFEO LOMBARDIA <MASTER> e la finale nazionale della**

**6^ PROVA del CAMPIONATO ITALIANO <MASTER> di JUDO 2014**

**Fiduciosi che insieme trascorreremo una giornata ricca di emozioni, sport e soprattutto in Amicizia... VIVA IL JUDO!!!...**

**M° Santo Pesenti**